

TÜFNER POSCHT

Die neue Teufner Dorfzeitung

Nr. 9 • November 1996

Inhalt

Bauen
**Rege Bautätigkeit der Gemeinde
 und von Privaten** 2/3/4

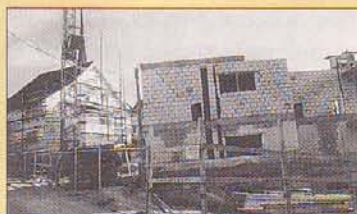

Die Klinik am Dorfplatz wächst

Schule
**Umfrage
 zur Schulraumplanung** 5

Vereine
**Neuer Dirigent
 der Harmoniemusik** 5

Gemeinde
Spitex: Neuorganisation 6
Altersleitbild: Ideenabtausch 6

Naturheilkunde
**Dr. Vogel: Ein Leben
 für die Naturheilkunde** 7

Gewerbe
**Grosser Weihnachtsmarkt
 des Teufner Gewerbes** 9

Gewerbe
«Lueg doch zerscht z Tüüfe!» 11

Historisches
Es war einmal ... 12

Neu
IP-Brot von Bäckerei Wagner 15

Rezept des Monats
«Tatsch» im «Schützengarten» 15

Gemeinde
**Holz aus
 gemeindeeigenen Wäldern** 17

Vereine
**Freundschaft unter
 singenden Vereinen** 19

Tüfner Chopt
Mägi Bischof 21

Dorfleben
**Gemeinde, Gewerbe, Vereine
 und Kultur** 22/23

In Teufen wird wieder gebaut

Rege Bautätigkeit sowohl der öffentlichen Hand wie auch privater Bauherrschaften.

Das Baugewerbe in Teufen scheint gegenwärtig nicht unter der Rezession zu leiden – zumindest nicht, was die Quantität der im Bau befindlichen Objekte anbelangt: Während die Gemeinde verschiedene Renovationen abgeschlossen und mit dem Bau der Aussenanlagen im Landhaus begonnen hat, erstellen private Unternehmer zahlreiche Wohn- und Geschäftshäuser in Teufen.

● GÄBI LUTZ

Auf eine intensive Bautätigkeit blickt die Gemeinde Teufen zurück: Die Renovationsarbeiten am «Alten Bahnhof» und am Altersheim Bächli sind abgeschlossen. Für den Bau der Aussenanlagen der Sportanlage Landhaus ist die Arbeit aufgenommen worden. Kurz vor der Vollendung stehen die Sanierungsarbeiten an der Staatsstrasse Teufen-Bübler (Neubrücke); die Sanierung und der Trottoireinbau an der Steiner Strasse sind beendet. Weitere Projekte – Schwimmbad-Sanierung und Erneuerung der Turnhalle Niederteufen – sind in Vorbereitung.

Ein eigentlicher «Boom» herrscht in der privaten Bautätigkeit. Im Sammelbüel (Alte Haslenstrasse), an der Bächlistrasse und im Gebiet Ebni/Bleichi entstehen 14 Ein- und Mehrfamilienhäuser

mit insgesamt 61 Miet- und Eigentumswohnungen. Die «Klinik am Dorfplatz AG» (Hotel Bahnhof) wächst und wird bereits anfangs Dezember aufgerichtet. Eine gelungene Renovation erfahren hat das ehemalige «Dirim»-Gebäude in Niederteufen.

Soeben aufgelegt wurde der Gestaltungsplan Blatten II (Nord), wo drei Mehrfamilien- und vier Einfamilienhäuser mit insgesamt 19 Wohneinheiten entstehen sollen. Im Baubewilligungsverfahren stehen ausserdem ein Reihen-Einfamilienhausprojekt neben der Alterssiedlung Niederteufen (zwischen Rütiholzstrasse und Schlättliweg) sowie Gewerbehäuser bei der Alten Haslenstrasse und bei der Migros. Schliesslich ist auf der Stofelweid eine Überbauung mit elf Einfamilienhäusern geplant.

Berichte auf den Seiten 2, 3 und 4.

Erster Spatenstich für die Landhaus-Aussenanlagen mit Vertretern der Gemeindebehörde, der Arbeitsgemeinschaft der ausführenden Unternehmen sowie der Dorfvereine (TV Teufen und FC Teufen).
 Foto: GL

